

Uvod u računarstvo (ER)

Praktikum iz korišćenja
računara (SI)

OSNOVNE AKADEMSKE STUDIJE
I GODINA

(IZBORNI PREDMET)

Šta je cilj predmeta?

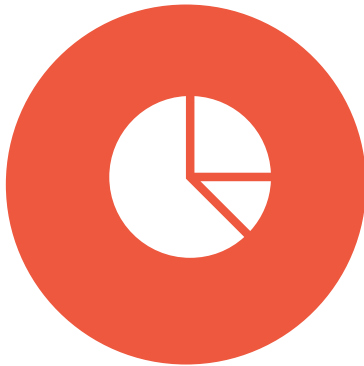

UPOZNAVANJE STUDENATA
SA RAČUNARSKIM
SYSTEMIMA



TEORIJSKA ZNANJA IZ OBLASTI
RAČUNARSKOG HARDVERA I
SOFTVERA, INTERNETA I MREŽA,
RAČUNARSTVA U OBLAKU,
VEŠTAČKE INTELIGENCIJE



Praktična znanja rada u Microsoft
Office paketu (Word, Excel, PPT) i
rada sa fajl sistemom i MS
Windows operativnim sistemom

Nastavnici i saradnici



Prof. dr Boško Nikolić,
doktor elektrotehničkih
nauka

predmetni profesor

bosko.nikolic (et) etf.rs



Doc. dr Dražen
Drašković,
doktor nauka -
elektrotehnika i
računarstvo

predmetni profesor

drazen.draskovic (et) etf.rs

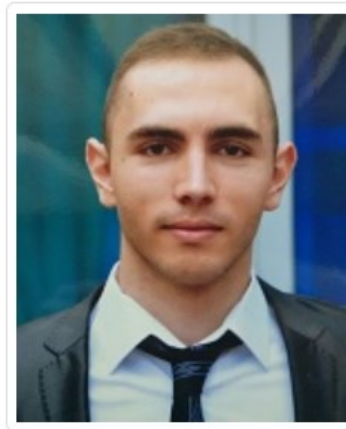

Vladimir Jocović,
dipl. master inž.
elektrotehnike i
računarstva

predmetni asistent

jocke (et) etf.rs

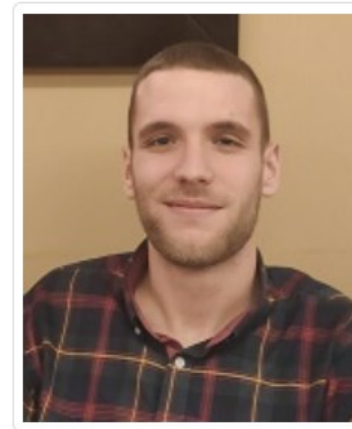

Jovan Đukić,
dipl. master inž.
elektrotehnike i
računarstva

predmetni asistent

dj (et) etf.rs



Adrian Milaković,
dipl. master inž.
elektrotehnike i
računarstva

predmetni asistent

aki (et) etf.rs

Organizacija predmeta

- Sve informacije na veb stranici predmeta i preko mejling liste (oko časova).
- Veb stranica Katedre za računarsku tehniku i informatiku: <http://rti.etf.bg.ac.rs> (predmet: Uvod u računarstvo / Praktikum iz korišćenja računara)
- Predavanja 6 sedmica + praktičan rad (laboratorijske vežbe) 4 sedmice (u 7/8/11/12.nedelji).
- Predispitne obaveze: test sa 14-15 pitanja na E-Learning *Moodle* platformi zasnovan na pitanjima sa predavanja, max 30 poena u toku određenih lab. vežbi se radi (u terminu koji student odabere); moguće najviše 2x izlaziti na test utoku semestra samo u terminima koji će biti objavljeni preko mejling liste; **nakon završetka semestra (nastave) nije moguće polagati test!**
- Ispit: moguće polagati u svakom ispitnom roku, max 70 poena (gradivo obuhvata po jedan zadatak iz *MS Word*, *MS Excel* i *MS PowerPoint*).

e-Student

- <https://student.etf.bg.ac.rs>
- Važno: Termini prijave ispita!
- Proveriti nakon ispitnog roka da li su sve ocene upisane!

The screenshot shows the e-Student web application interface. At the top, there is a navigation bar with the logo and the text "eСтудент" and "Електронски систем за регистрацију, пријavu i испитima". Below this, there is a sidebar menu with various options like "Почетна", "Страна", "Моје испитове", etc. The main content area displays "Испити" (Exams) with a table showing exam dates and a "Сва испита за 2016/17 год" (All exams for 2016/17 year) table.

Год	Пријава		Тренира		Испити
	почетак	крај	почетак	крај	
2016/17 год	09.09.2016	20.09.2016	09.09.2016	19.09.2016	ispiti - lista
2016/17 год	16.09.2016	19.09.2016	17.09.2016	18.09.2016	ispiti - lista
2016/17 - zimski dio	25.11.2016	27.11.2016	23.11.2016	24.11.2016	ispiti - lista
2016/17 - zimski dio	01.12.2016	04.12.2016	12.12.2016	15.12.2016	ispiti - lista

Број испита	Испит	Курс	Датум	Датум регистрације	Тренира	Порука
ИП001	Почетак год I	1	ispiti год			
ИП002	Основне вештине електронике	1	ispiti год	14.09.2016	09.09	
ИП003	Основне вештине електронике 1	1	ispiti год	09.09.2016	09.09	
ИП004	Основне вештине електронике 2	1	ispiti год	13.09.2016	09.09	
ИП005	Основне вештине електронике 3	1	ispiti год	12.09.2016	09.09	
ИП006	Основне вештине електронике 4	1	ispiti год	17.09.2016	09.09	
ИП007	Програмирање 1	1	ispiti год	09.09.2016	09.09	
ИП008	Програмирање 2	1	ispiti год	15.09.2016	09.09	
ИП009	Програмирање из Математике 1	1	ispiti год	09.09.2016	09.09	
ИП010	Програмирање из Основних вештине	1	ispiti год	09.09.2016	09.09	
ИП011	Почетак год I	1	ispiti год			
ИП012	Сезона II сезона	1	ispiti год	19.09.2016	09.09	
ИП013	Почетак електронике год	1	ispiti год	14.09.2016	09.09	
ИП014	Вештине год I	1	ispiti год			
ИП015	Администрација и организација испита 1	1	ispiti год	14.09.2016	09.09	
ИП016	Администрација и организација испита 2	1	ispiti год	14.09.2016	09.09	

Platorma za e-učenje MOODLE

- <https://elearning.rcub.bg.ac.rs/moodle/>

RCUBeLearning

English (en) ▾



Drazen Draskovic



Računarski centar Univerziteta u Beogradu - eLearning portal

NAVIGATION

Home

- Dashboard
- ▼ My courses
 - URA/PKR
 - ETΦ - PM2 2017/2018
 - OOP
 - Moodle nastavnici
 - ETF.RM.2014
 - ETF.RM1.2011
 - ETF-RM1.2015
 - RM1, 2010
 - ROI 2013/2014
 - ETF.RM1-2015-2016
 - ETF.RM1-2016-2017
 - ROI, 2014/2015
 - 13C113PM2 / ИР4РОИ 2015/2016
 - ROI, 2010/2011
 - ROI, 2011/2012
 - ETF-PRM, 2014
 - RM.2013



Univerzitet u Beogradu

- Studije pri Univerzitetu u Beogradu
- Arhitektonski fakultet
- Ekonomski fakultet
- Elektrotehnički fakultet
- Fakultet organizacionih nauka
- Fakultet političkih nauka
- Fakultet sporta i fizičkog vaspitanja
- Fakultet za fizičku hemiju
- Filološki fakultet
- Filozofski fakultet



Univerzitet u Prištini, Kosovska Mitrovica



Univerzitet umetnosti u Beogradu



Visoka ICT škola

- RCUB
- Centar za razvoj karijere UB
- Master 4.0
- Zavod za fiziku tehničkih fakulteta Univerziteta u Beogradu

Novi kurs? [Popuni zahtev](#)

RCUB

CALENDAR

September 2023

Sun	Mon	Tue	Wed	Thu	Fri	Sat
					1	2
3	4	5	6	7	8	9
10	11	12	13	14	15	16
17	18	19	20	21	22	23
24	25	26	27	28	29	30

UPCOMING EVENTS

There are no upcoming events

[Go to calendar...](#)

[New event...](#)

Pisanje mejla - pravila

- Pisati sa studentske mejl adrese, mejlovi sa drugih adresa možda završe u SPAM folderu.
- Obavezno da svaka mejl poruka ima smisleni naslov: „URA – Pitanje u vezi predispitnih obaveza“. Naslovi koji su NO NAME najčešće se ili nikad ne pročitaju ili su nisko na lestvici prioriteta.
- U polje TO onome kome se obraćate; u polje CC ostalima na predmetu da budu obavješteni. Nemojte slati više identičnih mejlova ponaosob, na različite adrese svih nastavnika 😊
- Mejl počinje onome kome se obraćate:
Poštovani profesore Nikoliću / Poštovani kolega Jockoviću, ...
- Mejl poruka treba da sadrži konkretna pitanja, na koja očekujete odgovore.
- Mejl se završava potpisom studenta: ime i prezime (i broj indeksa opciono).
- Prvo pokušajte naći informacije na zvaničnim sajtovima predmet, u materijalima, a onda pitajte.